

Zonenplan Siedlung / Zonenplan Landschaft  
Mutation "Gewässerraum" - Plan 1

Situation und Schritze, 1:2'000

Exemplar	Inventar Nr.

Beschluss des Gemeinderates: 7. Januar 2020  
 Beschluss des Einwohnerrates: 3. Februar 2020  
 Referendumsfrist: 6. Februar 2020 - 9. März 2020  
 Urnenabstimmung: -  
 Publikation der Planaufgabe im Amtsblatt Nr. vom 4. Juni 2020  
 Planaufgabe: 8. Juni 2020 - 7. Juli 2020

Namens des Gemeinderates:  
 Der Gemeindepräsident: Der Geschäftsleiter:

Melchior Buchs Stefan Haller

Vom Regierungsrat des Kantons Basel-Landschaft genehmigt vom

Publikation des Regierungsratsbeschlusses im Amtsblatt Nr. vom

SR	Sierli + Ruggli Ingenieure + Raumplaner AG Unterdorfstrasse 38, Postfach 4415 Lausen 061 926 84 30				
	NOZ	Datum	Projekt	Gez.	Geprüft / Freigabe
	a	26.06.2018	EB	SK	EB
	b	25.03.2019	EB	SK	EB
c	27.08.2019	EB	SK	EB	
c	20.09.2021	EB	SK	EB	

Pfad: S:\Projekte\Reinach\55075\_Gewässerraum\04\_Plane\55075\_pla02\_20210920\_RR\_Eingabe 2d  
 GB-Grundlage: Geodaten des Kantons Basel-Landschaft (Bezug via geoshop: 18.06.2016) / LV95  
 Planformat: 840 x 594 mm  
 Ausdruck: 20-09-2021

Verbindlicher Planinhalt

- Gewässerraum gemäss Art. 36a GSchG
- Verzicht auf die Ausscheidung des Gewässerraums (eingedolte Gewässer)

Orientierender Planinhalt

- Waldareal
- Kernzone
- Wohnzone
- Wohn-/Geschäftszone
- Gewerbezone
- Zone für öffentliche Werke und Anlagen
- Zone mit Quartierplanpflicht - bestehende altrechtliche Planungen
- Bestehende Quartierplanungen
- Grünzone
- Nutzungszone nach § 19 Abs. 1. lit. f RBG
- Perimeter Zonenplan Siedlung

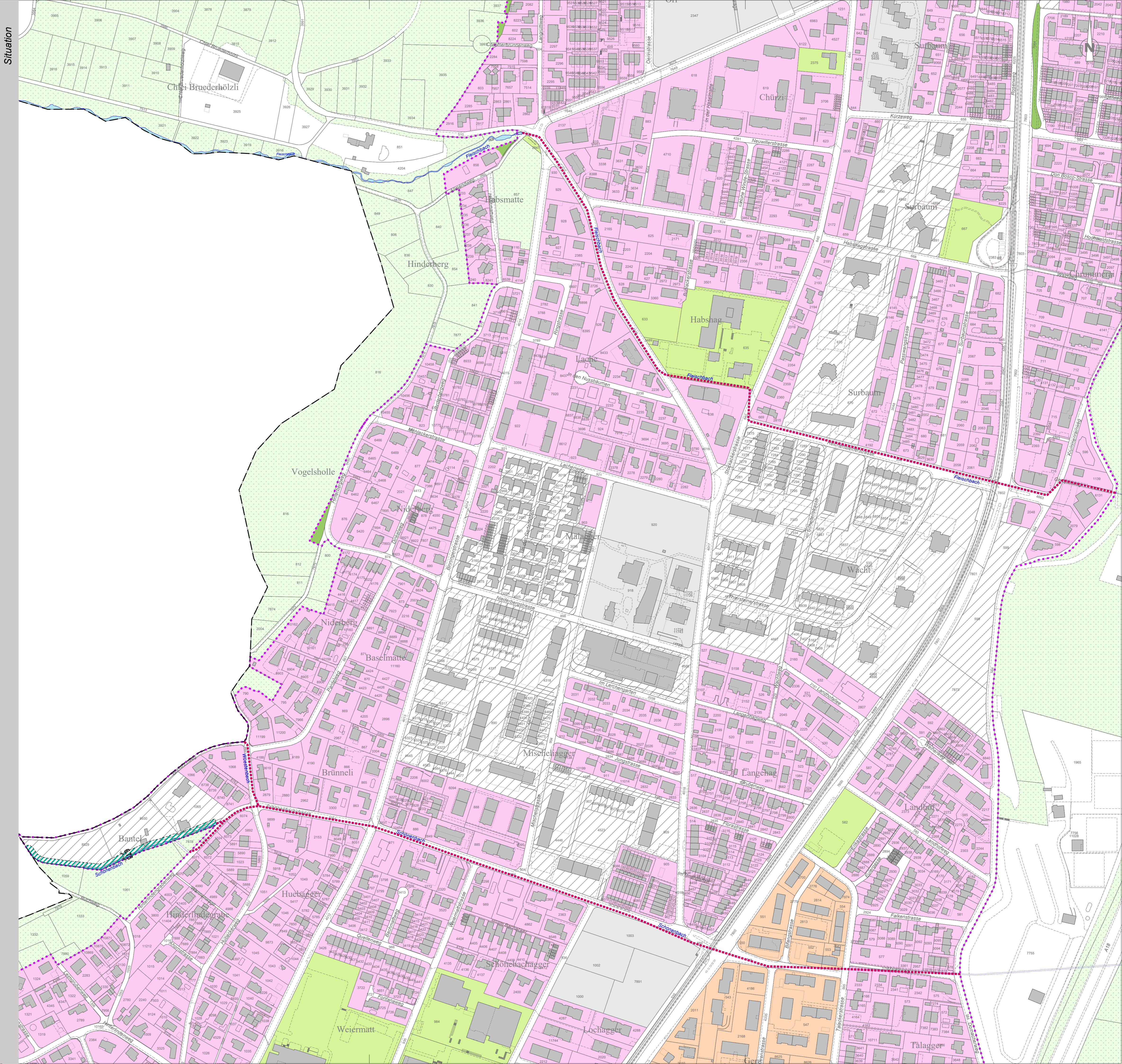

Legende