

Zonenplan Siedlung / Zonenplan Landschaft  
Mutation "Gewässerraum" - Plan 2

Situation und Schnitte, 1:2'000

|            |               |
|------------|---------------|
| Emmentaler | Reinacher Nr. |
|------------|---------------|

Beschluss des Gemeinderates: 7. Januar 2020  
 Beschluss des Einwohnerrates: 3. Februar 2020  
 Referendumfrist: 6. Februar 2020 - 9. März 2020  
 Urnenabstimmung:  
 Publikation der Planaufgabe im Amtsblatt Nr. vom 4. Juni 2020  
 Planaufgabe: 8. Juni 2020 - 7. Juli 2020

Namens des Gemeinderates  
 Der Gemeindepräsident: Der Geschäftsleiter.

Melchior Buchs Stefan Haller

Vom Regierungsrat des Kantons Basel-Landschaft genehmigt mit Beschluss Nr. vom

Publikation des Regierungsratsbeschlusses im Amtsblatt Nr. vom

|  |            |            |      |                       |    |
|--|------------|------------|------|-----------------------|----|
| Sterti + Ruggli<br>Ingenieure + Raumplaner AG<br>Unterdorfstrasse 38 Postfach<br>4415 Lausen 061 929 84 30 | Datum      | Projekt    | Gez. | Geprüft / Freigegeben |    |
|  | a          | 26.08.2018 | EB   | SK                    | EB |
|  | b          | 29.03.2019 | EB   | SK                    | EB |
|  | c          | 27.08.2019 | EB   | SK                    | EB |
|  | 20.09.2021 | EB         | SK   | EB                    |    |

Plat.: S:\Projekte\Reinach\050713\_Gewässerraum\04\_Planen\050713\_pla02\_2021\050713\_RH\_Eingabe 20  
 GB-Grundlage: Geodaten des Kantons Basel-Landschaft (Bezug im genotrop 18.06.2018) / LV95

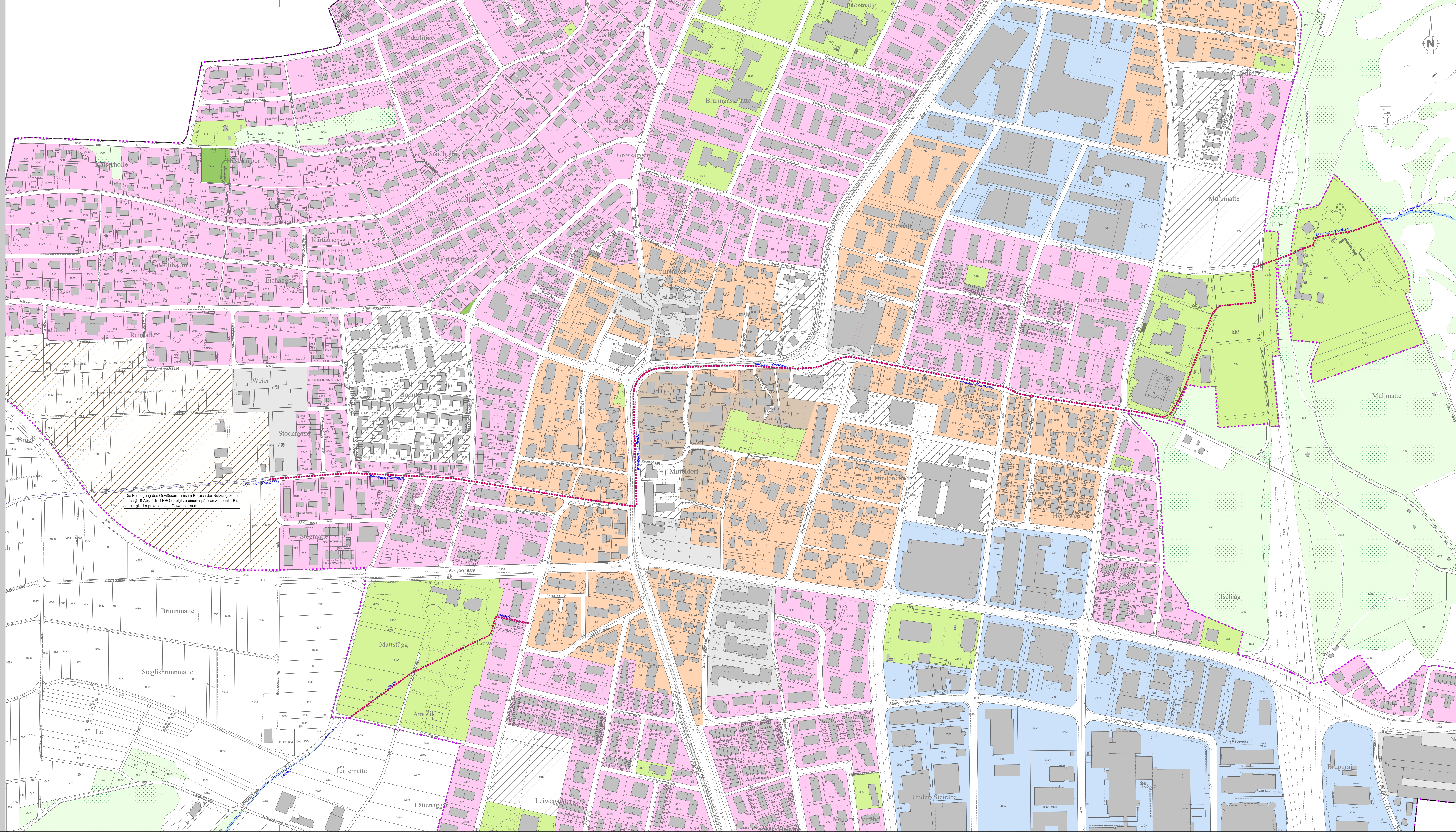

- Verbindlicher Planinhalt**
- Gewässerraum gemäss Art. 36a GSchG
  - Verzicht auf die Ausscheidung des Gewässerraums (eingedolte Gewässer)
- Orientierender Planinhalt**
- Waldareal
  - Kernzone
  - Wohnzone
  - Wohn-/Geschäftszone
  - Gewerbezone
  - Zone für öffentliche Werke und Anlagen
  - Zone mit Quartierplanpflicht - bestehende altrechtliche Planungen
  - Bestehende Quartierplanungen
  - Grünzone
  - Nutzungszone nach § 19 Abs. 1 lit. f RBG
  - Perimeter Zonenplan Siedlung